ARTCI

AUTORITE DE REGULATION DES TELECOMMUNICATIONS/TIC DE COTE D'IVOIRE

RAPPORT

2ème TRIMESTRE

2026

STATISTIQUES DU MARCHE DES TELECOMMUNICATIONS EN COTE D'IVOIRE

www.artci.ci

Mis à jour le
13/10/2026

SOMMAIRE

CHIFFRES CLÉS DU SECTEUR DU NUMÉRIQUE – 2ème TRIMESTRE 2026 4

1) Marché de la Téléphonie Fixe 6

1.1 Abonnements à la téléphonie fixe 7

1.2 Chiffre d'affaires de la téléphonie fixe 7

1.3 Trafic voix fixe 8

2) Marché de la Téléphonie Mobile 9

2.1 Abonnements à la téléphonie mobile 10

2.2 Chiffre d'affaires de la téléphonie mobile 11

2.3 Investissements de la téléphonie mobile 12

2.4 Emplois dans la téléphonie mobile 12

2.5 Trafic voix mobile 13

2.6 Trafic SMS 14

3) Marché de l'internet 16

3.1 Abonnements à l'internet fixe 17

3.2 Abonnements à l'internet mobile 18

3.3 Chiffre d'affaires de l'internet 19

3.4 Investissements de l'internet 20

3.5 Emplois dans l'internet 20

3.6 Trafic internet 21

4) Marché des infrastructures 22

4.1 Capacité des infrastructures 23

4.2 Chiffre d'affaires des autres services 24

4.3 Investissements dans les autres services 24

4.4 Emplois dans les autres services 25

NOTE TECHNIQUE

Source des données

Les données publiées dans le présent document sont issues des déclarations mensuelles des opérateurs et fournisseurs de services de télécommunications. Certaines données sont en cours de vérification au moment de la publication de ce rapport. D'éventuelles mises à jour pourraient être effectuées ultérieurement.

Signes et Abréviations

NC	Données non communiquées
« 0 »	Correspond effectivement à la valeur zéro
-	Valeur non calculable ou non significative
(*)	Commentaires ou notes.

Interprétation des résultats

- Toutes les comparaisons sont effectuées entre le deuxième trimestre de l'année 2026 et le même trimestre de l'année précédente (2025), sauf mention contraire.
- Toutes les données financières sont exprimées en francs CFA (F CFA).
- Les revenus des services de vente de capacités (Liaisons louées) des opérateurs sont inclus dans le segment « Marché des Infrastructures »

L'**ARTCI** adresse ses sincères remerciements à l'ensemble des structures qui ont contribué à la réalisation du présent rapport en transmettant, dans les délais, les informations nécessaires. Elle exprime également sa reconnaissance à ses partenaires et les invite à partager leurs observations et suggestions, qui contribueront à enrichir et à améliorer les prochaines productions.

CHIFFRES CLÉS DU SECTEUR DU NUMÉRIQUE – 2ème TRIMESTRE 2026

367 965 361 301 FCFA
de chiffre d'affaires réalisé au 2ème trimestre 2026

89 819 517 677 FCFA
d'investissement réalisé au 2ème trimestre 2026

60 401 530
abonnements actifs à la téléphonie mobile à fin juin 2026

228 046
abonnements actifs à la téléphonie fixe à fin juin 2026

41 208 798
abonnements actifs à l'internet mobile à fin juin 2026

27 959 198
abonnements actifs au mobile money à fin juin 2026

938 067
abonnements actifs à l'internet fixe à fin juin 2026

~1 419 Pétaoctet
de trafic internet

5 890 Gbps
de capacités des câbles sous marins

49%
d'utilisation des capacités des câbles

38 537 Km
de fibre optique déployée à fin juin 2026

2 951
Emplois directs dans le secteur

66% 34%

RÉSUMÉ

Au **2ème trimestre 2026**, le secteur des télécommunications poursuit sa dynamique de croissance, avec un **chiffre d'affaires de 368,0 milliards FCFA**, en hausse de **13,6 %** par rapport au 2ème trimestre de 2025. Cette progression s'accompagne d'une hausse soutenue des usages Internet : les **abonnements à l'Internet mobile** progressent de **13,6%** pour atteindre 41,2 millions, tandis que le parc d'**abonnements à l'Internet fixe** connaît une forte accélération de **54,5%**, pour atteindre 938 067 abonnements. Cette évolution du parc internet fixe est notamment portée par la progression des abonnements de MTN (+404,4 %) et d'Orange (+30,5 %) qui offrent désormais des services d'accès à internet via satellite. Le parc internet fixe est dominé par deux technologies : la **fibre optique** (61,5%) et la **4G LTE** (38,3%).

La dynamique du marché de l'Internet se reflète également dans les revenus, qui atteignent **205,2 milliards FCFA**, dont **173 milliards FCFA générés par l'Internet mobile**, confirmant le poids prépondérant de ce segment. Les opérateurs (Orange, MTN et Moov) concentrent à eux seuls **97,7% des revenus Internet**, traduisant leur rôle central dans le développement et la fourniture des services numériques. Par ailleurs, le secteur maintient son niveau d'investissement, avec **89,8 milliards FCFA investis**, en légère progression de **0,5%** sur un an.

En revanche, les services de bases de la téléphonie traditionnelle (Voix & SMS) apparaissent plus stables : le nombre d'**abonnements mobiles** n'augmente que de **0,8 %**, tandis que le parc de **téléphonie fixe recule de 4,9%**. Le **Mobile Money** poursuit pour sa part sa progression, avec **28 millions d'abonnements** (sans compter Wave Côte d'Ivoire), soit une hausse de **5,4%** par rapport au 2ème trimestre 2025.

L'emploi direct du secteur atteint **2 951 emplois au T2 2026**, soit près de **92 nouveaux emplois crées**. Cette progression est portée principalement par les opérateurs (**2 489 emplois, +67**) et les FAI (**264 emplois, +25**), notamment **Orange (+47)** et **GVA (+37)**.

Dans l'ensemble, le trimestre confirme ainsi une dynamique de croissance du secteur davantage portée par l'essor de **l'Internet**, mobile et fixe, et des services numériques que par la téléphonie traditionnelle.

Pour information, par décision en date du 31 mars 2026, l'Assemblée Générale de GVA Côte d'Ivoire a approuvé le changement de dénomination sociale de la société, désormais dénommée **CANAL+TELECOM CÔTE D'IVOIRE**.

1 Marché de la Téléphonie Fixe

1.1 Abonnements à la téléphonie fixe

Évolution du nombre d'abonnements à la téléphonie fixe

Opérateur	Nombre d'abonnements au 30 juin 2025	Nombre d'abonnements au 30 juin 2026	Taux d'évolution
orange	232 970	224 935	-3,4%
MTN	6 905	3 111	-54,9%
Total	**239 875**	**228 046**	**-4,9%**

1.2 Chiffre d'affaires de la téléphonie fixe

Évolution du chiffre d'affaires réalisé par les opérateurs de téléphonie fixe (en F CFA HT)

Opérateur	Chiffre d'affaires au 2ème trimestre 2025	Chiffre d'affaires au 2ème trimestre 2026	Taux d'évolution
orange	3 518 513 141	3 668 613 560	+4,3%
MTN	1 842 557 755	3 791 856*	-99,8%
Total	**5 361 070 896**	**3 672 405 416**	**-31,5%**

(*) Le revenu de MTN CI est en cours de vérification

Répartition du chiffre d'affaires des opérateurs de téléphonie fixe au 2ème trimestre 2026 (en F CFA HT)

Services	ORANGE	MTN	Total
Voix	1 901 044 815	3 791 856*	**1 904 836 671**
Frais abonnement	974 325 099		**974 325 099**
Frais raccordement	11 743 222		**11 743 222**
Ventes d'équipement	156 745 377		**156 745 377**
Autres recettes	624 755 047		**624 755 047**
Total	**3 668 613 560**	**3 791 856**	**3 672 405 416**

(*) Le revenu de MTN CI est en cours de vérification

1.3 Trafic voix fixe

Volume du trafic voix des opérateurs de téléphonie fixe au 2ème trimestre 2026 (en minutes)

Trafic voix	ORANGE	MTN	Total
Intra-réseau fixe	NC	4 770	-
Sortant national fixe vers fixe	NC	5 426	-
Sortant national fixe vers mobile	NC	452 071	-
Total trafic national sortant	**NC**	**462 267**	**-**
Sortant de fixe vers l'international	112 128	6 633	**118 761**
Entrant de l'international vers fixe	NC	1 068	-
Total trafic voix international	**-**	**7 701**	**-**
Total général	**-**	**469 968**	**-**

Évolution du volume de trafic voix de la téléphonie fixe de l'opérateur ORANGE CI (en minutes)

ORANGE	2ème trimestre 2025	2ème trimestre 2026	Taux d'évolution
Intra-réseau fixe	21 497	NC	-
Sortant national fixe vers fixe	465	NC	-
Sortant national fixe vers mobile	6 007 457	NC	-
Total trafic national sortant	**6 029 419**	**-**	**-**
Sortant de fixe vers l'international	281 850	112 128	**-60,2%**
Entrant de l'international vers fixe	243 500	NC	-
Total trafic voix international	**525 350**	**-**	**-**
Total trafic général	**6 554 769**	**-**	**-**

Évolution du volume de trafic voix de la téléphonie fixe de l'opérateur MTN CI (en minutes)

MTN	2ème trimestre 2025	2ème trimestre 2026	Taux d'évolution
Intra-réseau fixe	7 197	4 770	**-33,7%**
Sortant national fixe vers fixe	10 568	5 426	**-48,7%**
Sortant national fixe vers mobile	7 341 911	452 071	**-93,8%**
Total trafic national sortant	**7 359 676**	**462 267**	**-93,7%**
Sortant de fixe vers l'international	13 648	6 633	**-51,4%**
Entrant de l'international vers fixe	178*	1 068*	-
Total trafic voix international	**13 826**	**7 701**	**-44,3%**
Total trafic général	**7 373 502**	**469 968**	**-93,6%**

(*) Le trafic international entrant de MTN est en cours de vérification

2 Marché de la Téléphonie Mobile

2.1 Abonnements à la téléphonie mobile

Nombre d'abonnements à la téléphonie mobile au 30 juin 2026

orange	MTN	Moov Africa	TOTAL
30 120 625*	17 339 031	12 941 874	**60 401 530**

(*) en cours de vérification

Part de marché selon le nombre d'abonnements à la téléphonie mobile

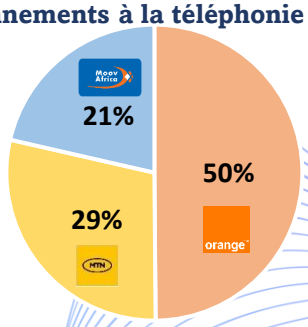

Répartition du nombre d'abonnements par type

	ORANGE		MTN		MOOV		TOTAL	
	Nombre	%	Nombre	%	Nombre	%	Nombre	%
Abonnés prépayés	18 131 599	60,2%	17 257 940	99,5%	12 891 229	99,6%	48 280 768	79,9%
Abonnés post-payés	81 107	0,3%	2 625	0,0%	50 645	0,4%	134 377	0,2%
Abonnés hybrides	11 907 919	39,5%	78 466	0,5%	0	0,0%	11 986 385	19,8%
Total	**30 120 625**	**100%**	**17 339 031**	**100%**	**12 941 874**	**100%**	**60 401 530**	**100%**

Nombre d'abonnements au mobile money au 30 juin 2026

orange	MTN	Moov Africa	TOTAL
16 436 038*	7 633 645	3 889 515	**27 959 198**

NB : Les données de Wave Côte d'Ivoire n'étaient pas disponibles au moment de la rédaction du présent rapport.
(*) Le nombre d'abonnements au service Mobile Money d'Orange CI est renseigné à fin mai 2026.

Évolution du nombre d'abonnements à la téléphonie mobile

Opérateur	Abonnements à la téléphonie mobile au 30 juin 2025	Abonnements à la téléphonie mobile au 30 juin 2026	Taux d'évolution
ORANGE	30 865 164	30 120 625	-2,4%
MTN	17 116 804	17 339 031	+1,3%
MOOV	11 960 708	12 941 874	+8,2%
Total	**59 942 676**	**60 401 530**	**+0,8%**

Évolution du nombre d'abonnements au mobile money

Opérateur	Abonnements au mobile money au 30 juin 2025	Abonnements au mobile money au 30 juin 2026	Taux d'évolution
ORANGE	16 216 656	16 436 038*	+1,4%
MTN	7 990 791	7 633 645	-4,5%
MOOV	2 314 128	3 889 515	+68,1%
Total	**26 521 575**	**27 959 198**	**+5,4%**

NB : Les données de Wave Côte d'ivoire n'étaient pas disponibles au moment de la rédaction du présent rapport.
(*) Le nombre d'abonnements au service Mobile Money d'Orange CI est renseigné à fin mai 2026.

2.2 Chiffre d'affaires de la téléphonie mobile

Chiffre d'affaires réalisé par les opérateurs de téléphonie mobile au 2ème trimestre 2026 (en F CFA HT)

orange	MTN	Moov Africa
149 993 758 999	77 795 112 789	63 036 156 790

Chiffre d'affaires mobile (HT) T2 2026

290 825 028 578 F CFA HT

Répartition du chiffre d'affaires des opérateurs de téléphonie mobile par service au 2ème trimestre 2026 (en FCFA HT)

Service	ORANGE	MTN	MOOV	Total
Internet	92 083 812 691	44 075 503 208	36 881 453 460	173 040 769 359
Voix	50 241 175 419	31 157 561 364	21 531 176 922	102 929 913 705
SVA	3 775 907 337	1 779 437 736	1 101 235 960	6 656 581 033
SMS	2 061 877 143	718 114 980	3 178 047 795	5 958 039 918
Vente d'équipements mobiles	1 821 901 621	43 575 513	79 214 140	1 944 691 274
Autres recettes	9 084 788	20 919 988	265 028 513	295 033 289
Total	**149 993 758 999**	**77 795 112 789**	**63 036 156 790**	**290 825 028 578**

NB :

- **SVA** : désignent des services utilisant comme support un réseau de télécommunications de base pour l'envoi et l'échange d'informations, auxquels s'ajoutent des fonctionnalités complémentaires destinées à répondre à de nouveaux besoins.
  Exemples : boîte vocale visuelle, numéros courts et spéciaux, vidéo à la demande, presse, jeux ; incluent également les revenus perçus au titre de la mise à disposition d'équipements techniques à l'entité de mobile money associée, etc.

- **Vente d'équipements mobiles :** Commercialisation de terminaux mobiles (téléphones, tablettes, kits, objets connectés, etc.).

Répartition du chiffre d'affaires de la téléphonie mobile par service au 2ème trimestre 2026 (en FCFA HT)

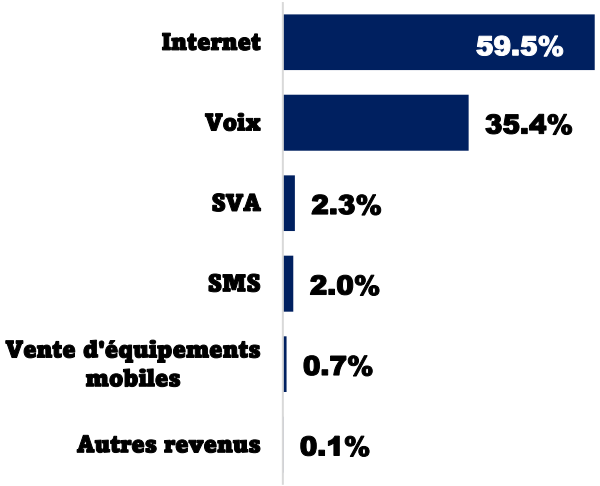

Part de marché de la téléphonie mobile en valeur au 2ème trimestre 2026

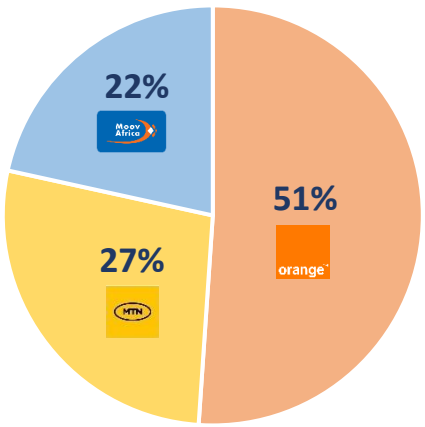

Évolution du chiffre d'affaires réalisé par les opérateurs de téléphonie mobile (en F CFA HT)

Opérateur	2ème trimestre 2025	2ème trimestre 2026	Taux d'évolution
ORANGE	126 718 675 484	149 993 758 999	+18,4%
MTN	71 143 977 180	77 795 112 789	+9,3%
MOOV	56 522 624 945	63 036 156 790	+11,5%
TOTAL	**254 385 277 609**	**290 825 028 578**	+14,3%

2.3 Investissements de la téléphonie mobile

Évolution des investissements réalisés par les opérateurs de téléphonie mobile (en F CFA)

Opérateur	2ème trimestre 2025	2ème trimestre 2026	Taux d'évolution
ORANGE	32 638 275 177	38 530 202 670	+18,1%
MTN	19 995 784 733	26 746 435 512	+33,8%
MOOV	5 656 371 880	7 470 557 189	+32,1%
Total	**58 290 431 790**	**72 747 195 370**	+24,8%

NB : Les investissements des trois (3) opérateurs couvrent l'ensemble des segments d'activités (fixe, mobile et internet).

2.4 Emplois dans la téléphonie mobile

Évolution du nombre d'emplois directs (CDD & CDI) chez les opérateurs de téléphonie

	Nombre d'emplois à T2 2026			Évolution par rapport à T2 2025		
	Femmes	Hommes	TOTAL	Femmes	Hommes	TOTAL
ORANGE	608	1 006	1 614	+19	+28	+47
MTN	186	316	502	+5	-10	-5
MOOV	119	254	373	+5	+20	+25
TOTAL	**913**	**1 576**	**2 489**	+29	+38	+67

2.5 Trafic voix mobile

Volume du trafic voix des opérateurs de téléphonie mobile au 2ème trimestre 2026 (en minutes)

Trafic voix mobile	ORANGE	MTN	MOOV	Total
Intra-réseau	7 131 917 640	2 392 502 707	1 916 408 081	**11 440 828 428**
National sortant vers mobile	2 456 232 584	1 505 631 467	1 785 171 527	**5 747 035 578**
National sortant vers fixe	43 183 237*	1 567 296	430 955	**45 181 488**
National sortant vers numéros courts	32 347 308	9 263 263	NC	**41 610 571**
Total trafic national sortant	**9 663 680 769**	**3 908 964 733**	**3 702 010 563**	**17 274 656 065**
Sortant vers l'international	121 203 575*	9 073 797	43 894 431	**174 171 803**
Entrant de l'international	29 350 447*	8 919 727	9 270 657	**47 540 831**
Total trafic international	**150 554 022**	**17 993 524**	**53 165 088**	**221 712 634**
Total général	**9 814 234 791**	**3 926 958 257**	**3 755 175 651**	**17 496 368 699**

(*) Les données relatives au trafic national sortant vers les réseaux fixes ainsi qu'au trafic international d'Orange CI n'intègrent pas encore les données du mois de juin.

Évolution du volume du trafic voix de la téléphonie mobile de l'opérateur ORANGE CI (en minutes)

ORANGE	2ème trimestre 2025	2ème trimestre 2026	Taux d'évolution
Intra-réseau	6 969 394 121	7 131 917 640	+2,3%
National sortant vers mobile	2 234 349 629	2 456 232 584	+9,9%
National sortant vers fixe	44 390 660	43 183 237	-2,7%
National sortant vers numéros courts	NC	32 347 308	-
Total trafic national sortant	**9 248 134 410**	**9 663 680 769**	+4,5%
Sortant vers l'international	235 582 434	121 203 575	-48,6%
Entrant de l'international	61 767 472	29 350 447	-52,5%
Total trafic international	**297 349 906**	**150 554 022**	-49,4%
Total général	**9 545 484 316**	**9 814 234 791**	+2,8%

Évolution du volume du trafic voix de la téléphonie mobile de l'opérateur MTN CI (en minutes)

MTN	2ème trimestre 2025	2ème trimestre 2026	Taux d'évolution
Intra-réseau	1 474 781 424	2 392 502 707	+62,2%
National sortant vers mobile	1 290 156 308	1 505 631 467	+16,7%
National sortant vers fixe	2 534 055	1 567 296	-38,2%
National sortant vers numéros courts	NC	9 263 263	-
Total trafic national sortant	**2 767 471 787**	**3 908 964 733**	+41,2%
Sortant vers l'international	6 593 737	9 073 797	+37,6%
Entrant de l'international	13 117 434	8 919 727	-32,0%
Total trafic international	**19 711 171**	**17 993 524**	-8,7%
Total général	**2 787 182 958**	**3 926 958 257**	+40,9%

Évolution du volume du trafic voix de la téléphonie mobile de l'opérateur MOOV AFRICA CI (en minutes)

MOOV	2ème trimestre 2025	2ème trimestre 2026	Taux d'évolution
Intra-réseau	2 021 759 489	1 916 408 081	-5,2%
National sortant vers mobile	1 661 279 482	1 785 171 527	+7,5%
National sortant vers fixe	368 760	430 955	+16,9%
National sortant vers numéros courts	NC	NC	-
Total trafic national sortant	**3 683 407 731**	**3 702 010 563**	+0,5%
Sortant vers l'international	53 038 580	43 894 431	-17,2%
Entrant de l'international	8 652 638	9 270 657	+7,1%
Total trafic international	**61 691 218**	**53 165 088**	-13,8%
Total général	**3 745 098 949**	**3 755 175 651**	+0,3%

2.6 Trafic SMS

Volume du trafic SMS écoulé au 2ème trimestre 2026

Trafic SMS	ORANGE	MTN	MOOV	Total
Intra-réseau	2 213 654 000	872 557 013	116 278 952	**3 202 489 965**
National sortant	325 534 972	294 367 089	185 536 909	**805 438 970**
Total trafic national sortant	**2 539 188 972**	**1 166 924 102**	**301 815 861**	**4 007 928 935**
Sortant vers l'international	1 461 310	846 913	385 601	**2 693 824**
Entrant de l'international	5 075 774	108 014	53 326	**5 237 114**
Total trafic international	**6 537 084**	**954 927**	**438 927**	**7 930 938**
Total trafic général	**2 545 726 056**	**1 167 879 029**	**302 254 788**	**4 015 859 873**

Évolution du volume du trafic SMS de l'opérateur ORANGE CI

ORANGE	2ème trimestre 2025	2ème trimestre 2026	Taux d'évolution
Intra-réseau	1 797 829 053	2 213 654 000	+23,1%
National sortant	376 556 104	325 534 972	-13,5%
Total trafic national sortant	**2 174 385 157**	**2 539 188 972**	+16,8%
Sortant vers l'international	1 450 805	1 461 310	+0,7%
Entrant de l'international	9 681 056	5 075 774	-47,6%
Total trafic international	**11 131 861**	**6 537 084**	-41,3%
Total trafic général	**2 185 517 018**	**2 545 726 056**	+16,5%

Évolution du volume du trafic SMS de l'opérateur MTN CI

MTN	2ème trimestre 2025	2ème trimestre 2026	Taux d'évolution
Intra-réseau	2 832 417 952	872 557 013	-69,2%
National sortant	291 862 836	294 367 089	+0,9%
Total trafic national sortant	**3 124 280 788**	**1 166 924 102**	-62,6%
Sortant vers l'international	699 872	846 913	+21,0%
Entrant de l'international	18 108 758	108 014	-99,4%
Total trafic international	**18 808 630**	**954 927**	-94,9%
Total trafic général	**3 143 089 418**	**1 167 879 029**	-62,8%

(*) en cours de vérification

Évolution du volume du trafic SMS de l'opérateur MOOV AFRICA CI

MOOV	2ème trimestre 2025	2ème trimestre 2026	Taux d'évolution
Intra-réseau	197 100 063	116 278 952	-41,0%
National sortant	263 208 993	185 536 909	-29,5%
Total trafic national sortant	**460 309 056**	**301 815 861**	-34,4%
Sortant vers l'international	253 512	385 601	+52,1%
Entrant de l'international	61 284	53 326	-13,0%
Total trafic international	**314 796**	**438 927**	+39,4%
Total trafic général	**460 623 852**	**302 254 788**	-34,4%

3 Marché de l'internet

Note : Par décision en date du 31 mars 2026, l'Assemblée Générale de GVA Côte d'Ivoire a approuvé le changement de dénomination sociale de la société, désormais dénommée **CANAL+TELECOM CÔTE D'IVOIRE.**

La société NORTIS CI devient **QUANTIS CI.**

3.1 Abonnements à l'internet fixe

Nombre d'abonnements à l'internet fixe au 30 juin 2026

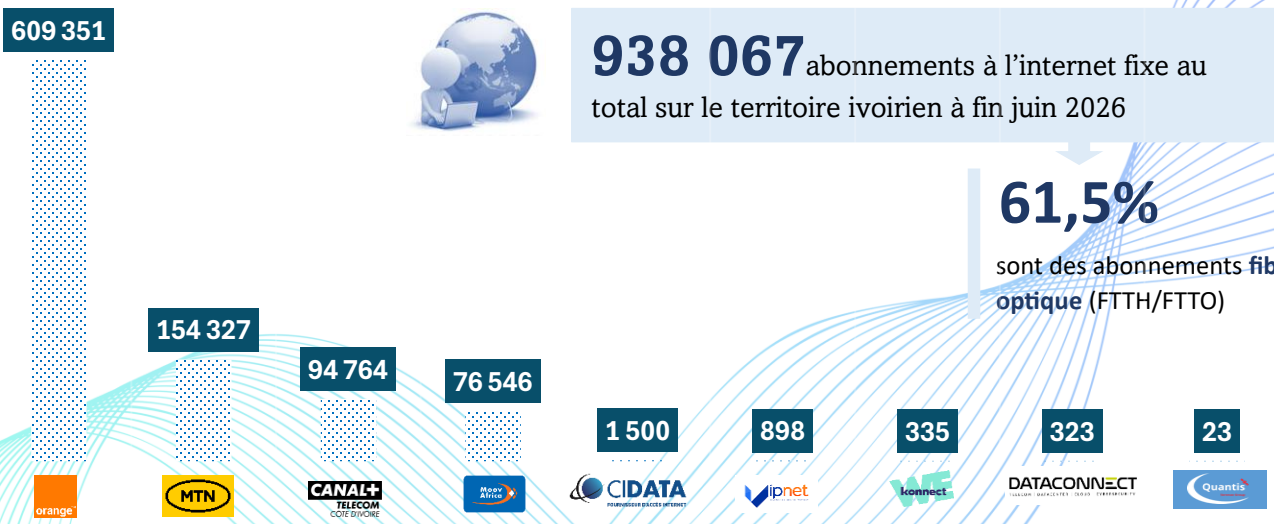

938 067 abonnements à l'internet fixe au total sur le territoire ivoirien à fin juin 2026

61,5% sont des abonnements **fibre optique** (FTTH/FTTO)

Évolution du nombre d'abonnements à l'internet fixe

	Abonnements à l'internet fixe au 30 juin 2025	Abonnements à l'internet fixe au 30 juin 2026	Taux d'évolution
ORANGE	466 988	609 351	+30,5%
MTN	30 597	154 327	+404,4%
CANAL+ TELECOM	55 485	94 764	+70,8%
MOOV	51 479	76 546	+48,7%
CI DATA	1 500	1 500	+0,0%
VIPNET	398	898	+125,6%
KONNECT AFRICA	427	335	-21,5%
DATACONNECT	318	323*	+1,6%
QUANTIS	NC	23	-
Total	**607 192**	**938 067**	**+54,5%**

(*) Le parc internet fixe de DATACONNECT est celui de mai 2026

Répartition du nombre d'abonnements à l'internet fixe par technologie

	FTTH/FTTO	LTE 4G	Satellite	Autres	Total
ORANGE	380 729	228 463	159		**609 351**
MTN	24 822	129 505			**154 327**
CANAL+ TELECOM	94 764				**94 764**
MOOV	76 546				**76 546**
CI DATA		1 500			**1 500**
VIPNET	434		1	463	**898**
KONNECT AFRICA			335		**335**
DATACONNECT	77		51	195	**323***
QUANTIS			23		**23**
Total	**577 372**	**359 468**	**569**	**658**	**938 067**

(*) Le parc internet fixe de DATACONNECT est celui de mai 2026

3.2 Abonnements à l'internet mobile

Nombre d'abonnements à l'internet mobile au 30 juin 2026

orange	MTN	Moov Africa	TOTAL
16 096 970*	14 491 369	10 620 459	**41 208 798**

(*) Le parc internet mobile de Orange CI est celui de mai 2026

Part de marché selon nombre d'abonnements internet mobile au 30 juin 2026

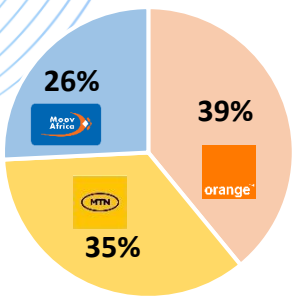

Évolution du nombre d'abonnements à internet mobile

	30 juin 2025	30 juin 2026	Taux d'évolution
ORANGE	14 284 552	16 096 970*	+12,7%
MTN	12 828 478	14 491 369	+13,0%
MOOV	9 162 678	10 620 459	+15,9%
TOTAL	**36 275 708**	**41 208 798**	+13,6%

(*) Le parc internet mobile de Orange CI est celui de mai 2026

Nombre d'abonnements M2M au 30 juin 2026

orange	MTN	Moov Africa	TOTAL
NC	54 245	542	**54 787**

Évolution du nombre d'abonnements M2M

	30 juin 2025	30 juin 2026	Taux d'évolution
ORANGE	43 960	NC	-
MTN	52 604	54 245	+3,1%
MOOV	527	542	+2,8%
TOTAL	**97 091**	**54 787**	-

(*) Le parc M2M de Moov Africa CI est celui de mai 2026

3.3 Chiffre d'affaires de l'internet

Revenus générés par le marché de l'internet (fixe et mobile) au 2ème trimestre 2026 (en F CFA HT)

Chiffre d'affaires de l'internet (HT) T2 2026

205 173 259 724 F CFA HT

+29,1% par rapport à **T2 2025**

97,7%

de ce revenu a été généré par les trois (3) **opérateurs** (Orange CI, MTN CI, Moov Africa)

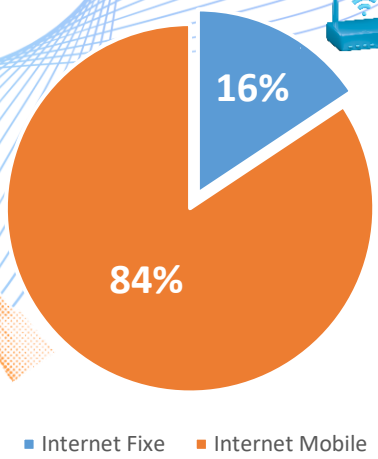

Évolution du chiffre d'affaires de l'internet fixe (en FCFA HT)

	2ème trimestre 2025	2ème trimestre 2026	Taux d'évolution
ORANGE	19 037 059 284	22 082 406 281	+16,0%
MTN	1 916 901 941	3 438 323 069	+79,4%
MOOV	1 321 234 078	1 816 328 688	+37,5%
CANAL+ TELECOM	2 324 975 534	3 664 609 067	+57,6%
VIPNET	687 110 314	665 306 511	-3,2%
KONNECT AFRICA	166 136 227	33 891 737	-79,6%
CI DATA	21 893 900	11 063 900	-49,5%
DATACONNECT	499 469 375	411 683 912	-17,6%
QUANTIS	NC	8 877 200	-
Total	**25 974 780 653**	**32 132 490 365**	+23,7%

66,3% du revenu généré par l'internet fixe provient des services liés à la fibre optique

Évolution du chiffre d'affaires de l'internet mobile (en FCFA HT)

	2ème trimestre 2025	2ème trimestre 2026	Taux d'évolution
ORANGE	72 048 348 000	92 083 812 691	+27,8%
MTN	30 116 087 414	44 075 503 208	+46,4%
MOOV	30 759 990 607	36 881 453 460	+19,9%
TOTAL	**132 924 426 021**	**173 040 769 359**	**+30,2%**

NB : Revenus incorporés au segment « Téléphonie Mobile »

3.4 Investissements de l'internet

Evolution des investissements réalisés par les fournisseurs d'accès à internet (hors opérateur de téléphonie mobile) en FCFA HT

	2ème trimestre 2025	2ème trimestre 2026	Taux d'évolution
CANAL+ TELECOM	1 952 783 989	2 282 730 360	+16,9%
VIPNET	582 001 098	233 080 382	-60,0%
QUANTIS	NC	1 500 000	-
TOTAL	**2 534 785 087**	**2 517 310 742**	**-0,7%**

NB : Les données relatives aux investissements des autres FAI n'étaient pas disponibles au moment de la rédaction du présent rapport.

3.5 Emplois dans l'internet

Nombre d'emplois directs chez les fournisseurs d'accès à internet fixe (hors opérateurs de téléphonie mobile) au 30 juin 2026

	Nombre d'emplois à T2 2026			Évolution par rapport à T2 2025		
	Femmes	Hommes	TOTAL	Femmes	Hommes	TOTAL
CANA+ TELECOM	33	100	**133**	+16	+21	+37
CI DATA	2	15	**17**	0	0	0
KONNECT AFRICA	2	1	**3**	0	-1	-1
VIPNET	16	32	**48**	0	-6	-6
DATACONNECT	5	54	**59**	-12	+7	-5
QUANTIS	0	4	**4**	0	0	0
TOTAL	**58**	**206**	**264**	**+4**	**+21**	**+25**

3.6 Trafic internet

Volume du trafic internet fixe au 2ème trimestre 2026 en Gigaoctet (Go)

orange	MTN	Moov Africa	CANAL+ TELECOM	vipnet	Konnect	DATACONNECT	CIDATA	Quantis	TOTAL
519 309 219	NC	85 030 904	194 796 684	1 030 260	178 503	168 115	126 961	11 566	**800 652 212**

NB :

- Les données de trafic de *CI DATA sont les données d'avril uniquement*
- L'offre FTTH de l'acteur *CANAL+ TELECOM* est commercialisée sous le nom « CanalBox ».

Volume du trafic internet mobile au 2ème trimestre 2026 en Gigaoctet (Go)

orange	MTN	Moov Africa	TOTAL
316 662 581	164 814 275	136 943 288	**618 420 144**

Évolution du volume du trafic internet fixe en Gigaoctet (Go)

	2ème trimestre 2025	2ème trimestre 2026	Taux d'évolution
ORANGE	422 309 664	519 309 219	+23,0%
MTN	11 295 741	NC	-
MOOV	47 532 155	85 030 904	+78,9%
CANAL+ TELECOM	92 214 860	194 796 684	+111,2%
VIPNET	-	1 030 260	-
KONNECT AFRICA	402 636	178 503	-55,7%
CI DATA	385 126	126 961	-67,0%
DATACONNECT	339 104	168 115	-50,4%
QUANTIS	NC	11 566	-
TOTAL	**574 479 286**	**800 652 212**	+39,4%

Evolution du volume de trafic internet mobile en Gigaoctet (Go)

	2ème trimestre 2025	2ème trimestre 2026	Taux d'évolution
ORANGE	238 156 846	316 662 581	+33,0%
MTN	124 963 105	164 814 275	+31,9%
MOOV	105 616 094	136 943 288	+29,7%
TOTAL	**468 736 045**	**618 420 144**	+31,9%

4 Marché des infrastructures

4.1 Capacité des infrastructures

Longueur totale du réseau fibre optique nationale déployé au 30 juin 2026 (en km)

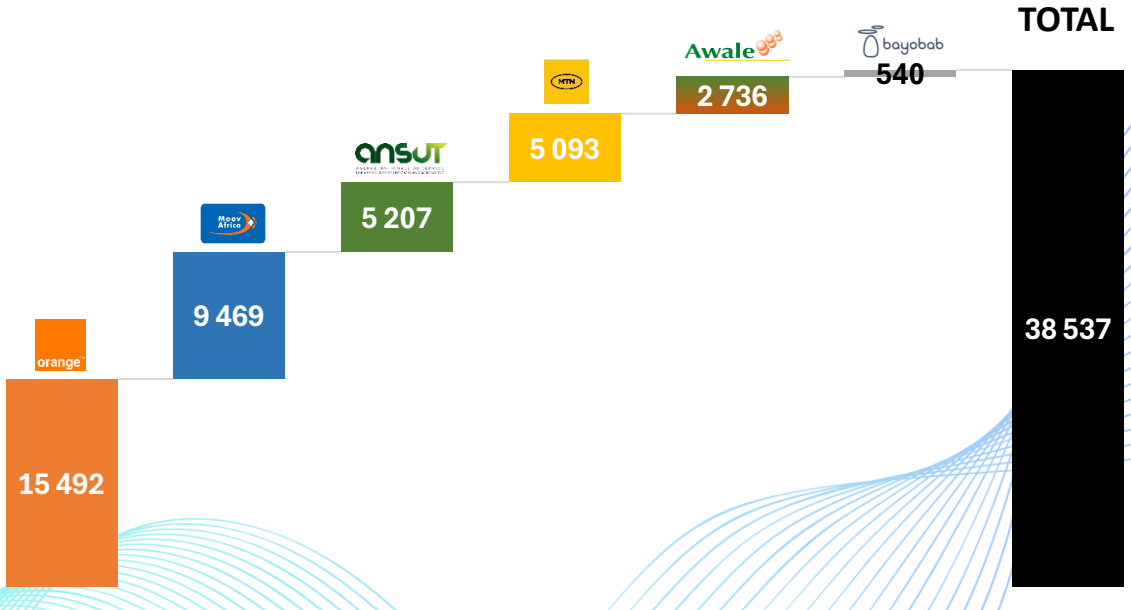

(*) Donnée de Orange CI est celle de mars 2026

Largeur de bande passante internationale installée (en Mbps) au 30 juin 2026

	Largeur bande passante disponible	Largeur bande passante utilisée	Taux d'utilisation
TOTAL	5 889 600	2 875 375	49%
bayobab	2 600 000	210 000	8%
orange	1 300 000	815 102	63%
MainOne	1 200 000	1 159 694	97%
MTN	380 000	380 000	100%
Moov Africa	409 600	310 579	76%

4.2 Chiffre d'affaires des autres services

Evolution du chiffre d'affaires réalisé sur les autres services (en FCFA HT)

Opérateur	2ème trimestre 2025	2ème trimestre 2026	Taux d'évolution	Services
IHS	19 300 192 770	19 358 759 405	+0,3%	Construction et gestion d'infrastructures télécoms
MAINONE	625 538 109	714 915 928	+14,3%	Fourniture de service de capacités
AWALE	779 232 469	834 625 988	+7,1%	Fourniture de service de capacités
ORANGE	10 565 387 400	11 138 897 078	+5,4%	Fourniture de service de capacités
MTN	5 908 446 127	8 148 063 809	+37,9%	Fourniture de service de capacités
MOOV	856 014 812	928 804 752	+8,5%	Fourniture de service de capacités
BAYOBAB	-	199 725 832	-	Fourniture de service de capacités
SACONNECT	17 356 150	11 644 150	-32,9%	Fourniture des services IoT
TOTAL	**38 052 167 837**	**41 335 436 942**	+8,6%	

4.3 Investissements dans les autres services

Evolution des investissements réalisés dans les services de capacités, d'infrastructures passives et autres services par les autres acteurs

	2ème trimestre 2025	2ème trimestre 2026	Taux d'évolution
IHS	769 741 613	695 605 148	-9,6%
MAINONE	12 824 511 449	13 859 406 417	+8,1%
AWALE	472 815 179	NC	-
BAYOBAB	-	0	-
TOTAL	**14 067 068 241**	**14 555 011 565**	+3,5%

NB : Les investissements des autres acteurs ne sont pas disponibles à la date du rapport.

4.4 Emplois dans les autres services

Nombre d'emplois directs chez les fournisseurs de services de capacités et d'infrastructures passives et autres services au 30 juin 2026

	Nombre d'emplois à fin juin 2026			Évolution par rapport à fin juin 2025		
	Femmes	Hommes	TOTAL	Femmes	Hommes	TOTAL
IHS	21	121	**142**	+2	-5	-3
MAINONE	2	7	**9**	**0**	**0**	**0**
AWALE	15	25	**40**	+4	-3	+1
BAYOBAB	1	2	**3**	+1	+2	+3
SACONNECT	1	3	**4**	**0**	-1	-1
TOTAL	**40**	**158**	**198**	+7	-7	**0**